ACMER

Руководство пользователя модуля оси Z

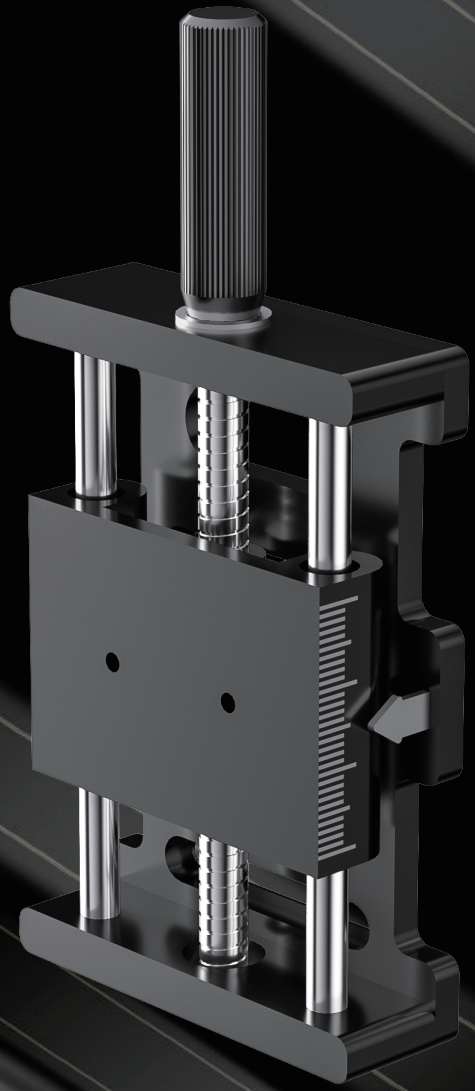

Список упаковки материалов

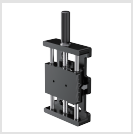

Руководство по модулю оси Z ×1

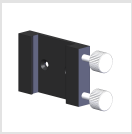

Ползунок регулиров ки фокуса × 1

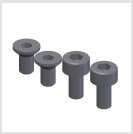

Упаковка с ви нтами × 1



Шестигранный ключ × 2

Руководство по установке

Советы: Этот продукт совместим с лазерными гравировальными машинами ACMER P1 S PRO /P2/P3. Пожалуйста, следуйте руководству по установке в зависимости от вашей модели.

Шаг 1: Снимите слайдер фокусировки, который идет в комплекте с машиной.

Шаг 2: Установите модуль Z-оси.

Шаг 3: Установите слайдер фокуса. (Если ваша машина это P2 10W или лазер A2, пожалуйста, установите...)

Шаг 4: Вставьте лазер в фиксированный фокусный слайдер и затяните винты, чтобы закрепить его.

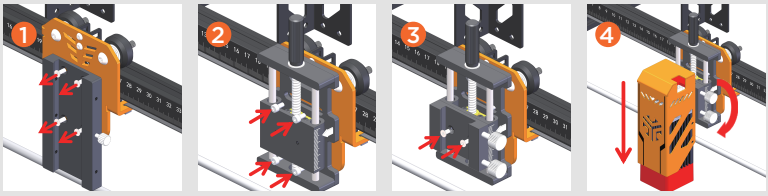

P1 S PRO

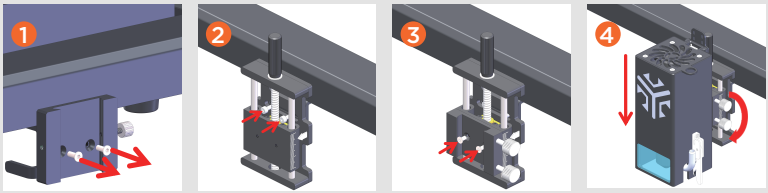

P2

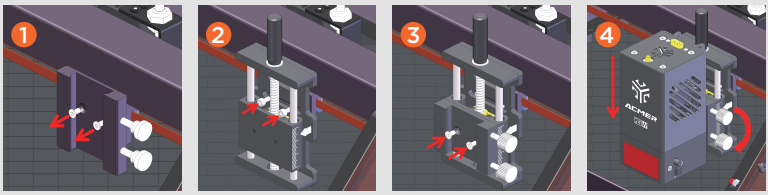

P3

Email: support.ru@acmerlaser.com
Dzen Tutorial: @ACMER LASER
Facebook Group: https://www.facebook.com/groups/acmerlaser.ru